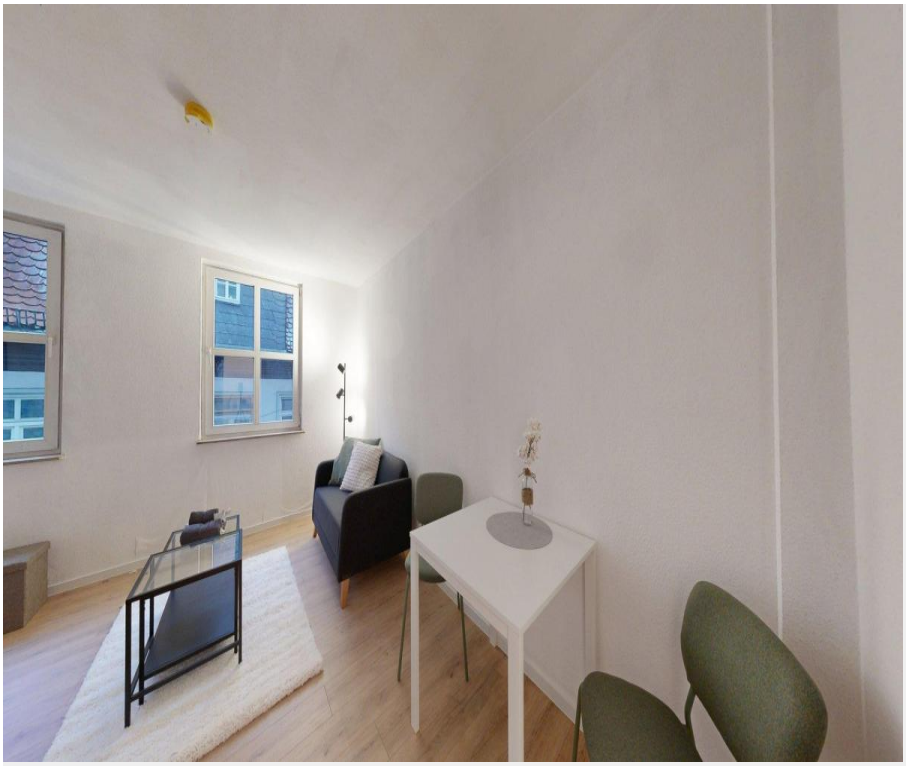





Objektnummer 6915#0hill

Frankfurt am Main - Möblierte Citywohnung in Alt-Sachsenhausen – zentral & urban wohnen

Eckdaten

Kaltmiete	***720,00 €***
Warmmiete	***900,00 €***
Kautionshinweis	***2.160,0***

Wohnfläche	***32,0 m²***
Anzahl Zimmer	***1,0***
Baujahr	***1900***
Küche	***Einbauküche***
Heizungsart	***Zentral***
Befeuerung	***Gas***

Energieausweis

Energieträger	***Gas***
Gebäudeart	***Wohngebäude***

Objektbeschreibung

Lage

Die Wohnung befindet sich in Alt-Sachsenhausen, einem der lebendigsten und gefragtesten Stadtteile Frankfurts. In der unmittelbaren Umgebung sowie im direkten Umfeld des Hauses befinden sich zahlreiche Bars, Restaurants und Ausgehmöglichkeiten, die das Viertel insbesondere abends und am Wochenende prägen. Die Lage eignet sich ideal für alle, die urbanes Wohnen in zentraler Umgebung schätzen und gerne mitten im Geschehen sind. Gleichzeitig sind Einkaufsmöglichkeiten, der öffentliche Nahverkehr und alle Einrichtungen des täglichen Bedarfs bequem erreichbar.

Objektbeschreibung

Diese möblierte 1-Zimmerwohnung mit ca. 32 m² Wohnfläche befindet sich in zentraler Lage von Frankfurt-Sachsenhausen und eignet sich ideal für Singles oder Berufstätige. Der funktionale Grundriss vereint Wohn-, Schlaf- und Essbereich in einem offenen Raumkonzept und schafft eine angenehme Wohnatmosphäre. Große Fenster sorgen für viel Tageslicht und ein freundliches Raumgefühl. Die Wohnung wird unbefristet vermietet und ermöglicht durch die vorhandene Möblierung einen unkomplizierten Einzug.

Ausstattung

Die Wohnung ist möbliert und verfügt über eine funktionale Grundausstattung. Zur Einrichtung gehören unter anderem ein Bett, ein Sofa, ein Couchtisch sowie ein Essbereich. Die integrierte Pantryküche ist mit einem Kochfeld, einer Spüle und einem Kühlschrank ausgestattet und bietet alles Notwendige für den täglichen Bedarf. Das Badezimmer ist modern gefliest und verfügt über eine Dusche. Die Ausstattung ist insgesamt zweckmäßig und auf komfortables Wohnen ausgelegt.

Sonstiges

Die monatliche Kaltmiete beträgt 720 Euro zuzüglich 180 Euro Nebenkosten, sodass sich eine Gesamtmiete von 900 Euro ergibt. Strom und Internet sind vom Mieter selbst anzumelden und nicht in den Nebenkosten enthalten. Die Kaution beträgt drei Monatskaltmieten. Die Wohnung ist ab dem 01.08.2026 verfügbar.









Media-Store.net
Finkenweg 30 - 55237 Bornheim
Tel: 06734 - 4973573 | *info@pcservice-voll.de*
Media-Store.net





Media-Store.net
Finkenweg 30 - 55237 Bornheim
Tel: 06734 - 4973573 | *info@pcservice-voll.de*
Media-Store.net